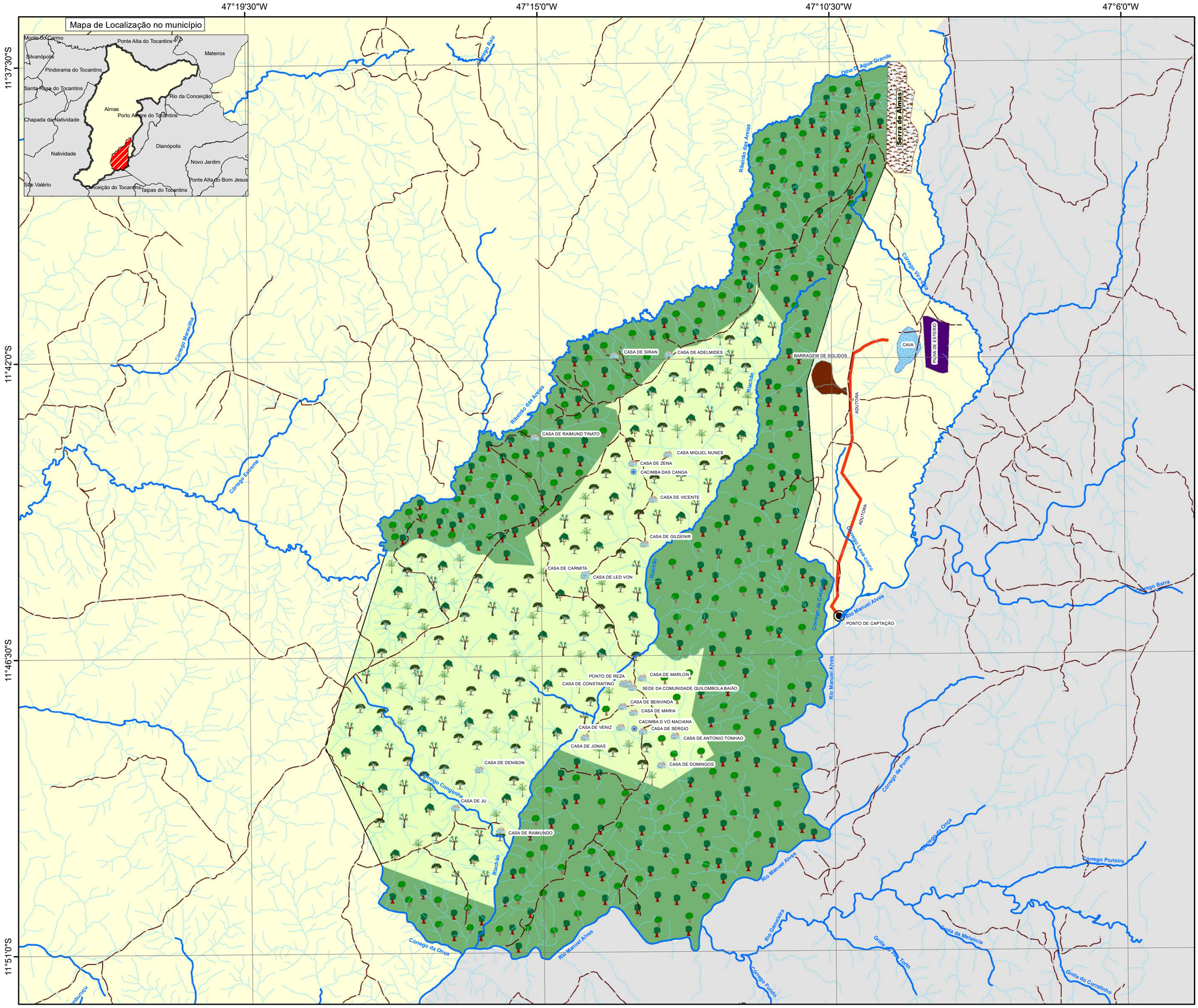

TERRITÓRIO DA COMUNIDADE QUILOMBOLA BAIÃO

ELABORAÇÃO DO PERÍMETRO DO TERRITÓRIO QUILOMBOLA BAIÃO

TERRITÓRIO QUILOMBOLA BAIÃO

Equipe de Elaboração da Cartografia:

Paulo Rogerio Gonçalves (APATO)
Marreyllen Crisóstomo de Almeida (COEQTO)
Maria Aparecida Ribeiro de Sousa (COEQTO)
Laelson Ribeiro de Souza (COEQTO)

Elaboração Cartografica:

Alcindo Alves Patricio Castro (APA-TO)

Legenda

- Casas, Roças e criação de Animais
- Cacimbas
- Estradas de Acesso ao Território
- Hidrografia
- Serra de Almas
- Solta de Gado, Extrativismo, Caça e Pesca
- Roça criação de Animais e extrativismo (cagaita, mangaba, pequi, Baru, caju macaúba, puçá Coco piaçava guariroba
- Limites do Território
- Municipio de Almas
- Limites de Municipios Vizinhos

Mineração

- Ponto de Captação
- Adutora
- Pilha de Esterio
- Cava
- Barragem de Solidos

Escala:

1:69.904

0 700 1.400 2.800 4.200 5.600 m

Sistema de Referencia:
Sirgas 2000

Sistema de Projeção:
UTM Fso 23 Meridiano Central -45

Fontes:

Croqui dos participantes das oficinas de mapas,
Coordenadas coletadas com GPS de navegação,
Base de dados SEPLAN 2012 e IBGE 2009
Base de Dados da SEMARH

Mapa de Localização

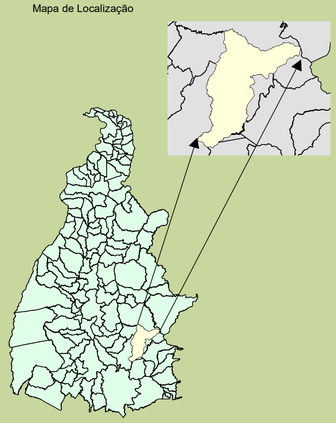

APA-TO
ALTERNATIVAS PARA PEQUENA AGRICULTURA NO TOCANTINS

iCS Instituto Clima e Sociedade

coeqto
Coordenação Estadual das Comunidades Quilombolas do Tocantins