

MAPA DAS COMUNIDADES QUILOMBOLAS DO ESTADO DO TOCANTINS

LOCALIZAÇÃO DAS COMUNIDADES QUILOMBOLAS, PRESERVAÇÃO E DESMATAMENTO NO ESTADO

CONVENÇÕES

Categoria Administrativa

- Sedes dos Municípios
- Limites dos Municípios
- Divisais de Estados

Rodovias

- Federal
- Estadual
- Municipal
- Privado

LEGENDA

Comunidades Quilombolas

- Relatório Técnico de Identificação e Delimitação (RTID) Aprovado
- Relatório Técnico de Identificação e Delimitação (RTID) Em Processo



CONJUNTO DAS PRINCIPAIS LEIS QUE GARANTEM OS DIREITOS DAS COMUNIDADES QUILOMBOLAS

Leis	Objeto
I - art. 68 do Ato das Disposições Constitucionais Transitórias da Constituição Federal;	Reconhece o direito de propriedade das comunidades quilombolas aos seus territórios;
II - arts. 215 e 216 da Constituição Federal;	Garante os direitos culturais sobre os bens materiais e imateriais;
III - Decreto nº 4.887, de 20 de novembro de 2003;	Regulamenta o procedimento para identificação, reconhecimento, delimitação, demarcação e titulação das terras ocupadas por remanescentes das comunidades dos quilombos;
IV - Convenção Internacional nº 169, da Organização Internacional do Trabalho sobre povos indígenas e tribais, aprovada pelo Congresso Nacional mediante Decreto Legislativo nº 143, de 20 de junho de 2002 e promulgada pelo Decreto nº 5.051, de 19 de abril de 2004;	Reconhece o direito à auto-identificação e as terras tradicionalmente ocupadas pelas comunidades quilombolas; Consultar os povos interessados, mediante procedimentos apropriados e, particularmente, através de suas instituições representativas, cada vez que sejam previstas medidas legislativas ou administrativas suscetíveis de afetá-los diretamente;
V - Decreto nº 6.040, de 7 de fevereiro de 2007;	Institui a Política Nacional de Desenvolvimento Sustentável dos Povos e Comunidades Tradicionais;
VI - Instrução Normativa nº 57 do INCRÁ, de 20 de Outubro de 2009	Regulamenta o procedimento para identificação, reconhecimento, delimitação, demarcação, desintrusão, titulação e registro das terras ocupadas por remanescentes das comunidades dos quilombos;

DETALHAMENTO DOS PROCESSOS ABERTOS NO INCRÁ (TO) PARA REGULARIZAÇÃO DOS TERRITÓRIOS QUILOMBOLAS

Comunidade	Município	Área (ha)	Nº de Famílias	Ano de Certificação pela Fundação Cultural Palmares	Regularização territorial
Kalunga do Mimoso	Armas e Paraná	57.465,19	250	2005	RTID publicado, decreto de desapropriação publicado, parte do território devolvido a comunidade
Groíto	Fiadella	2.096,95	20	2008	RTID publicado, decreto de desapropriação publicado
Barra da Arcoíra	Santa Tereza, Lagoas do Tocantins, Novo Acre	62.315,38	174	2006	RTID publicado
Iha de São Vicente	Araguatins	2.502,04	48	2010	RTID publicado
Cocalinho	Santa Fé do Araguaia	1.562,51	129	2006	RTID publicado
Lajeado	Dianópolis	2.356,48	14	2010	RTID publicado
Povoado do Prata	São Felix do Jalapão			2006	Relatório antropológico concluído, RTID em elaboração
Malhadinha	Brejinho de Nazaré			2006	Relatório antropológico concluído, RTID em elaboração
Córrego Fundo	Brejinho de Nazaré			2006	Relatório antropológico concluído, RTID em elaboração
Carrapato, Formiga e Ambrosio	Mateiros			2006	Relatório antropológico concluído, RTID em elaboração
Pé do Morro	Aragominas			2010	Relatório antropológico concluído, RTID em elaboração
Doña Josefina	Muricilândia			2010	Relatório antropológico em elaboração
Mumbuca	Mateiros			2006	Relatório antropológico concluído, RTID em elaboração
Claro, Prata e Ouro Fino	Paraná			2014	Relatório antropológico concluído, RTID em elaboração

RELAÇÃO DAS COMUNIDADES QUILOMBOLAS DO ESTADO DO TOCANTINS CERTIFICADAS PELA FUNDAÇÃO CULTURAL PALMARES

#	Comunidade Quilombola	Município Sede
1	Água Branca	Conceição do Tocantins
2	Baio	Almas
3	Barra da Arcoíra	Santa Tereza, Novo Acre e Lagoas do Tocantins
4	Boa Esperança	Mateiros
5	Carapiche	Esperantina
6	Carrapato, Formiga e Ambrosio	Mateiros
7	Chapada da Natividade	Chapada da Natividade
8	Criaco	Esperantina
9	Claro, Prata e Ouro Fino	Paraná
10	Cocalinho	Santa Fé do Araguaia
11	Córrego Fundo	Brejinho de Nazaré
12	Curralinho do Pontal	Brejinho de Nazaré
13	Doña Josefina	Muricilândia
14	Fazenda Lajeado	Dianópolis
15	Gróio	Fiadella
16	Iha de São Vicente	Araguatins
17	Kalungas e Lagoas dos Patos	Armas
18	Kalunga do Mimoso	Armas/Paraná
19	Lajinha	Porto Alegre do Tocantins
20	Lagoa Azul	Ponte Alta do Tocantins
21	Lagoa da Pedra	Armas
22	Malhadinha	Brejinho de Nazaré
23	Manoel João	Brejinho de Nazaré
24	Mata Grande	Monte do Carmo
25	Margens do Rio Novo, Rio Preto e Riachão	Mateiros
26	Maldes	Conceição do Tocantins
27	Morro de São João	Santa Rosa do Tocantins
28	Mumbuca	Mateiros
29	Pé do Morro	Aragominas
30	Povo D'Anta	Almas
31	Povoado do Prata	São Felix do Tocantins/Mateiros
32	Prachata	Esperantina
33	Projeto da Bavieira	Aragominas
34	Redenção	Natividade
35	Rio das Almas	Jai do Tocantins
36	Santa Maria das Mangueiras	Dois Irmãos
37	São Joaquim	Porto Alegre do Tocantins
38	São José	Chapada da Natividade

ÁREAS COM ALTO ÍNDICE DE DESMATAMENTO

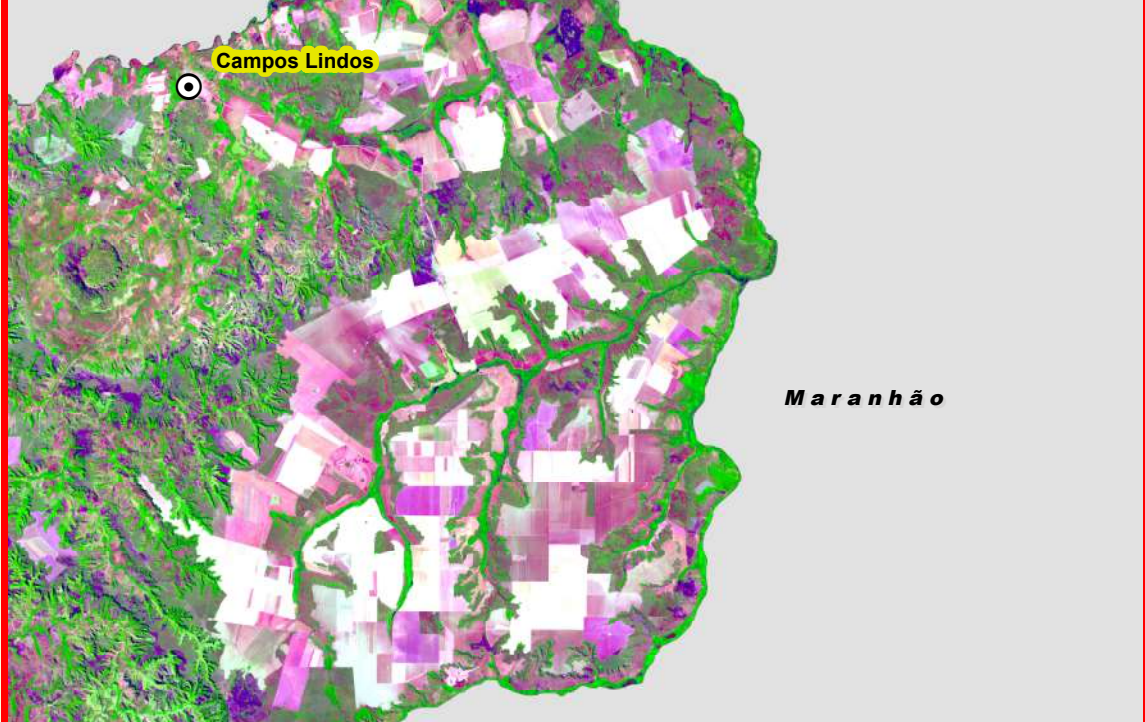

ÁREAS COM ALTO ÍNDICE DE PRESERVAÇÃO CERRADO DENSO



ÁREAS COM ALTO ÍNDICE DE PRESERVAÇÃO CERRADO RALO

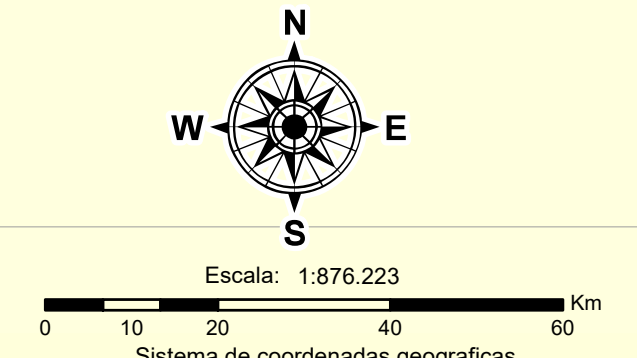
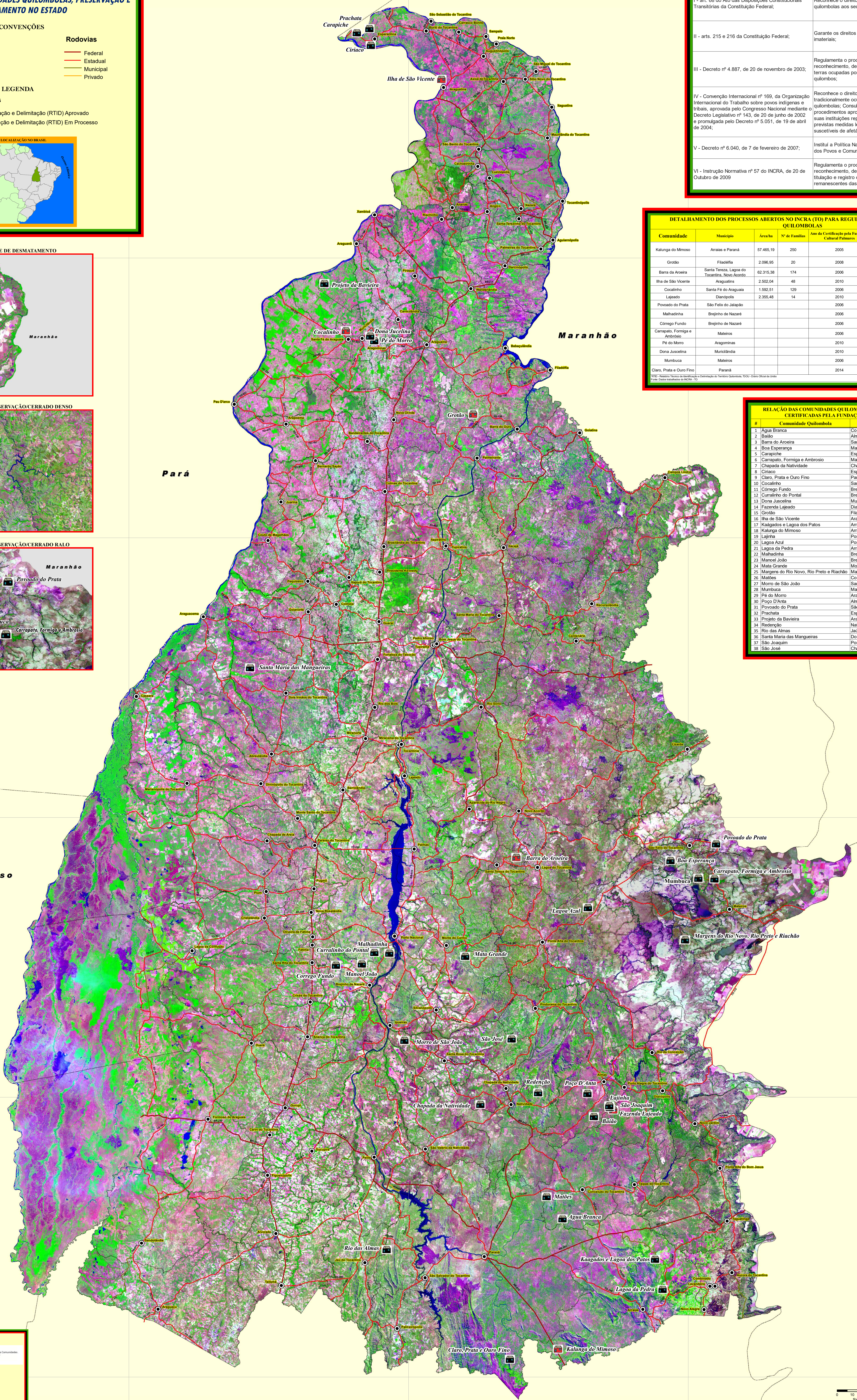

Fontes: Imagens do Sensor Landsat 8 referente ao ano de 2014, em composição colorida das bandas 4(vermelho), 5(verde) e 3(azul), com faixas de banda espectral resultando em resolução espacial de 15 metros, composição realizada pela Secretaria do Planejamento e Organizações (SPLAN).
Coordenadas das Comunidades Formadas pelo Instituto Nacional de Colonização e Reforma Agrária (INCRA).
Base de Dados Geográficos do Tocantins (Sgeplan, 2010).

Elaboração Cartográfica: Alcinés Alves Patrio Castro

